

KULUNKA TEATRO

André y Dorine

FICHA TÉCNICA

Jefa de Producción: Garbiñe Insausti; kulunkateatro@gmail.com;
00(34) 655 701 388.

Jefe Técnico: Pablo R. Seoane; pablo@laciadelaluz.com;
00(34) 661 281 053.

ILUMINACIÓN:

- Mesa de luces digital programable. Tipo LT Hydra.
- 36 x 2,5 KW canal de dimmer.
- 22 x PC 1KW.
- 12 x Recorte ETC SF 25°/50° 750W.
- 08 x Recorte ETC SF 15°/30° 750W.
- 02 x Iris para Recorte ETC SF 750W.
- 05 x PAR 64 CP62.
- 05 x Base a suelo.

SONIDO:

- P.A. y Subgrave adecuado al espacio.
- Mesa de sonido 6 IN / 4 OUT.
- 02 x Pantalla acústica para monitores. Dos envíos diferentes post-fader. Colocación sidefield en hombro de primer término.
- Microfonía ambiente (en función del tamaño del espacio).

Mesas de iluminación y sonido contiguas para ser usadas por un solo técnico: iluminación derecha, sonido izquierda desde visión del técnico.

ESCENARIO:

- Requerimientos mínimos escenario: 11 m. de ancho, 6,5 m. de fondo desde boca, 6,60 m. de boca.
- Cámara Negra aforada a la italiana según plano adjunto.
- 02 x Camerinos dobles ó 1 colectivo próximos al escenario con espejo y baño.
- Aspiradora industrial para limpieza de moqueta antes de la actuación.
- 12 x Sillas tamaño standard para ser usadas en el back stage por los actores.
- Agua Mineral desde el comienzo del montaje hasta la finalización del desmontaje y carga.

- **PERSONAL DEL TEATRO:**
- 02 x Técnico de iluminación.
- 01 x Técnico de sonido.
- 01 x Maquinista.
- 01 x Planchadora, preferiblemente por la mañana; 2,5-3 horas de trabajo.
- 02 x Auxiliar de carga y descarga / montaje y desmontaje / manejo escalera o plataforma elevadora.
- 01 x Persona limpieza para escenario, 30 minutos antes de abrir a público.

TIEMPO APROXIMADO:

de montaje: 9 horas.

desmontaje: 1,5 horas.

Duración de la obra: 1 hora 25 minutos.

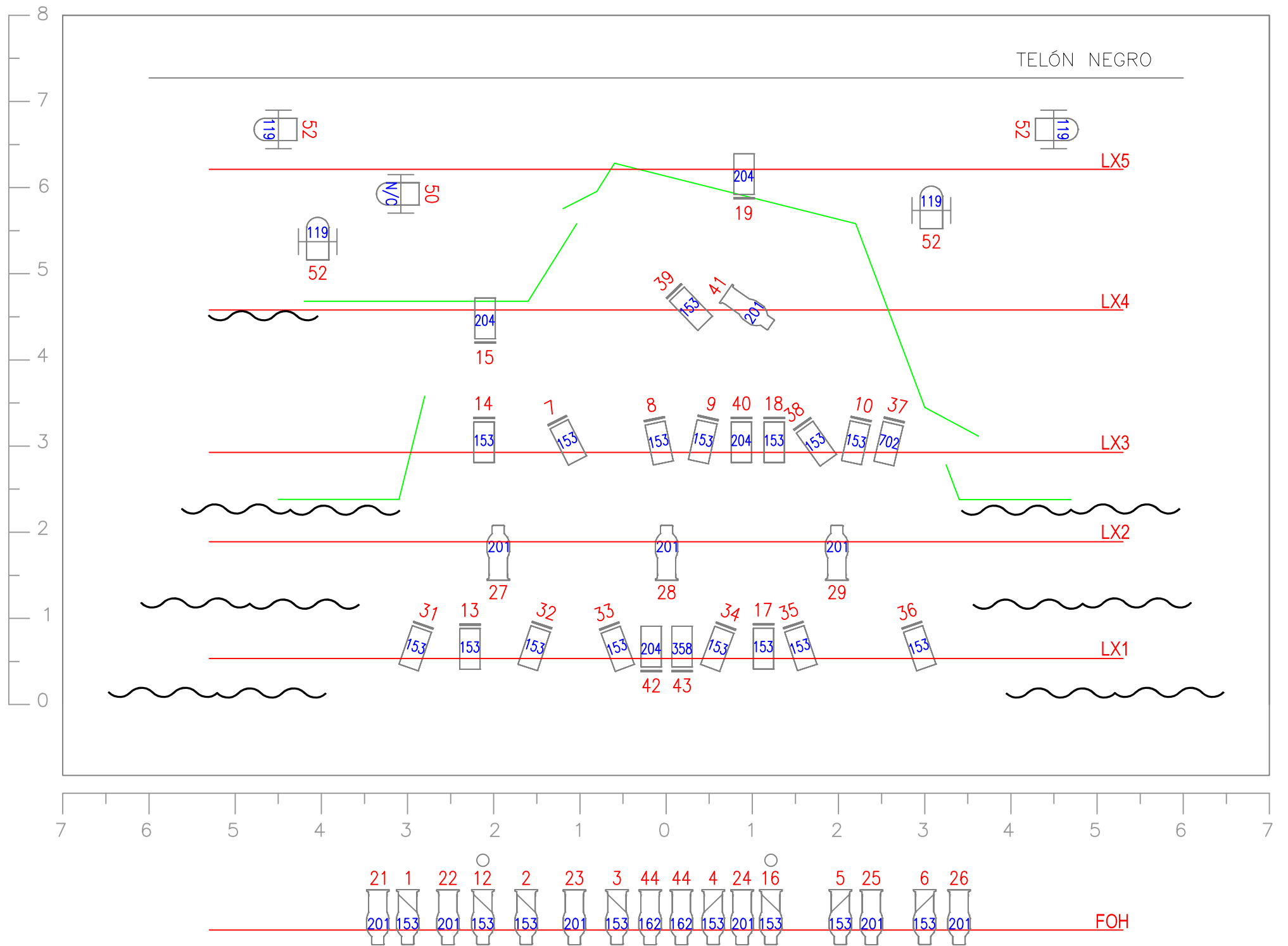

UNIDADES	SÍMBOLO	DESCRIPCIÓN
22		P.C. 1 KW.
12		RECORTE ETC 25/50° 750W
08		RECORTE ETC 15/30° 750W
05		PAR 64 CP62 1 KW.
02		IRIS PARA ETC 750W
05		BASE SUELO

**ANDRÉ & DORINE
KULUNKA TEATRO**

